

Draufsicht Decke untere Lage
Vista dall'alto soletta armatura inferiore
M/S 1:50

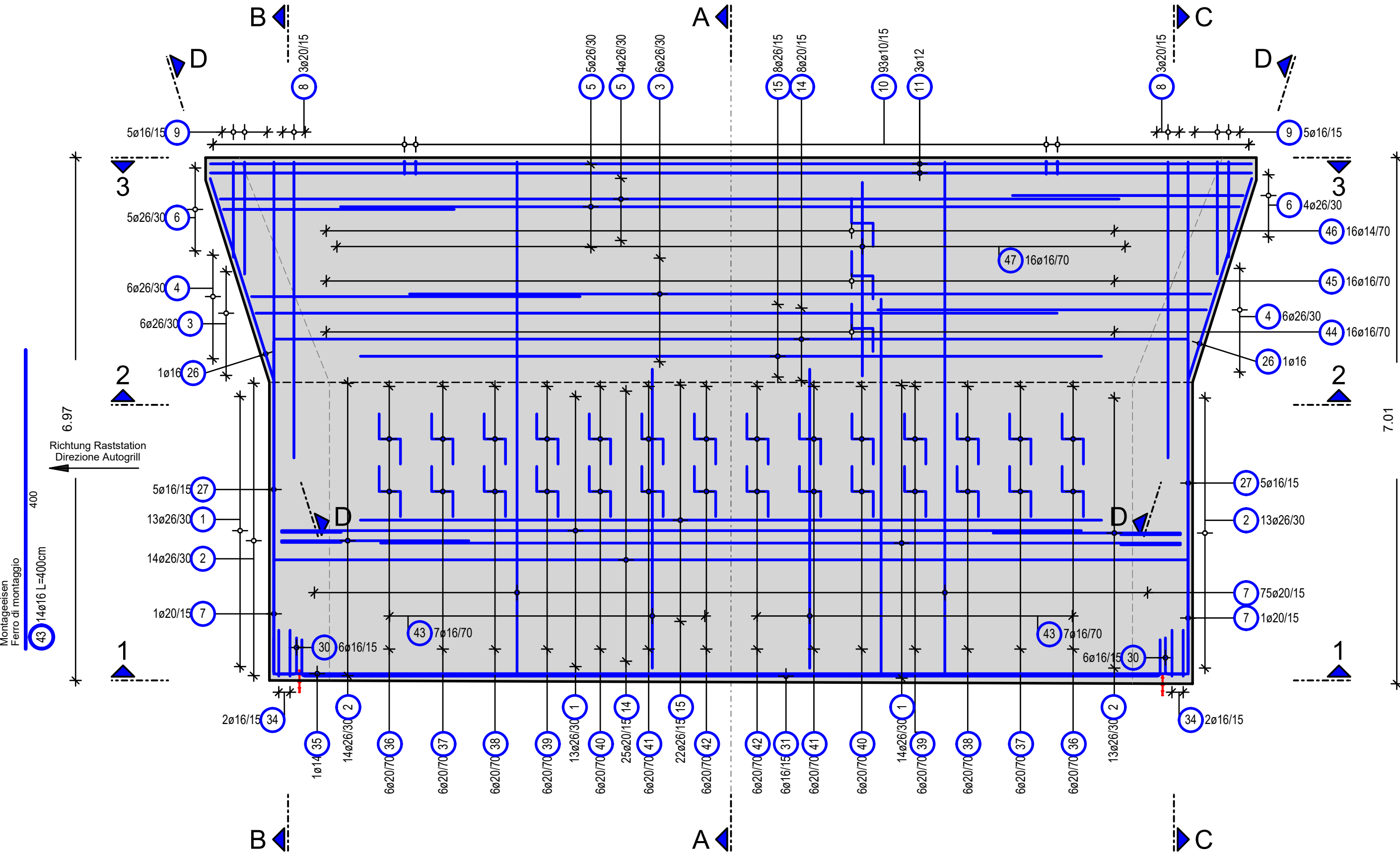

Draufsicht Decke obere Lage, Schubbewehrung
Vista dall'alto soletta armatura superiore, armatura al taglio
M/S 1:50

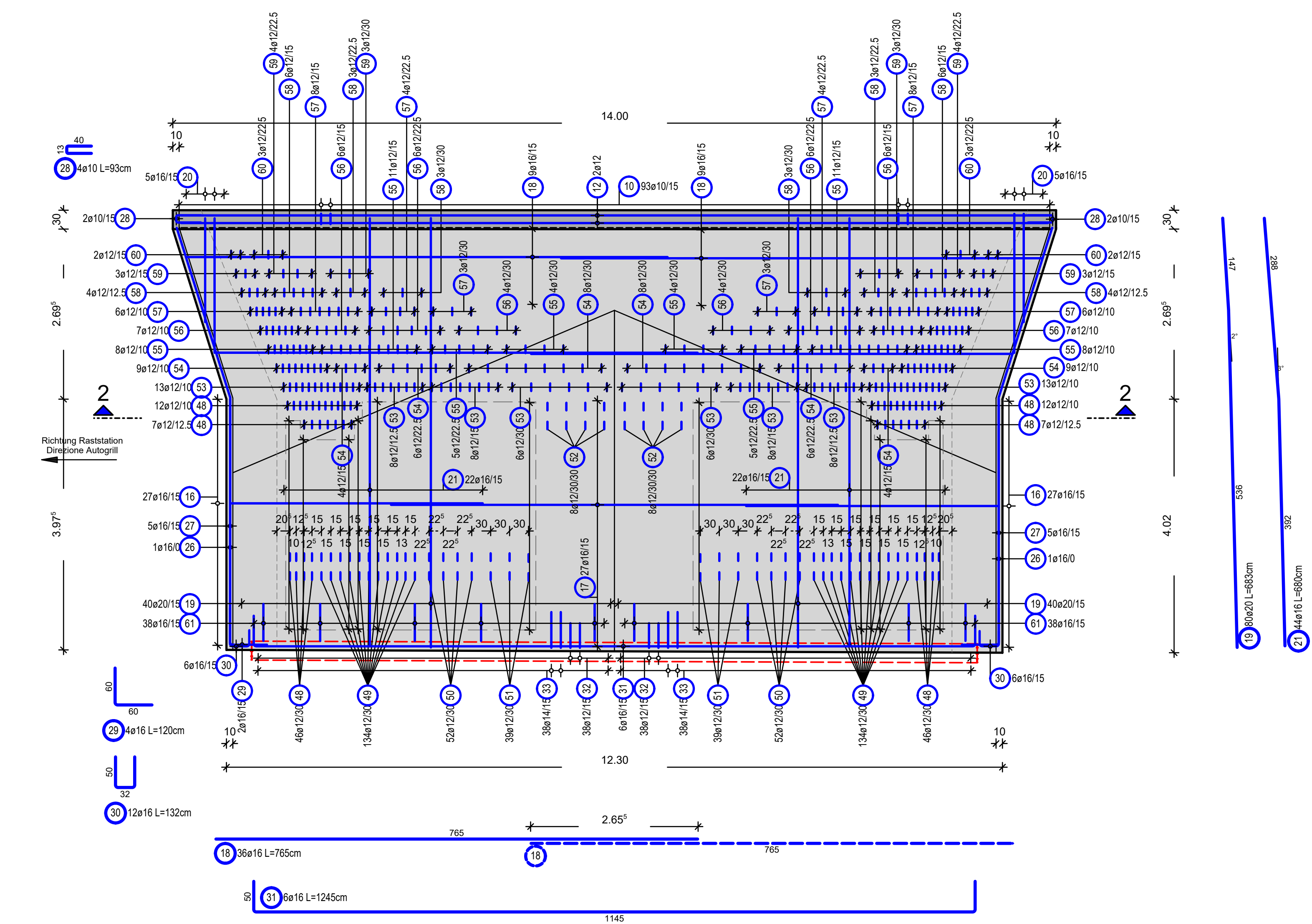

Schnitt A-A
Sezione A-A
M/S 1:50

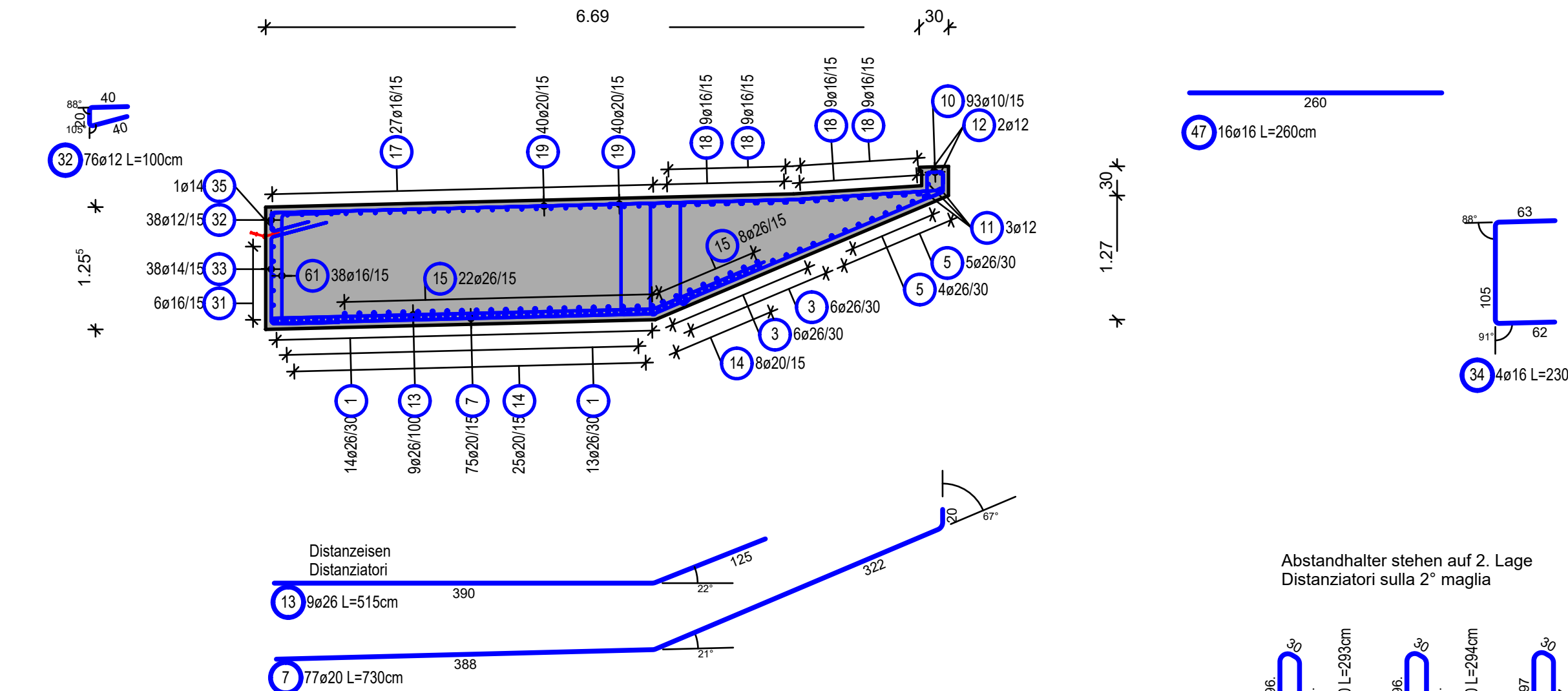

Schnitt B-B
Sezione B-B
M/S 1:50

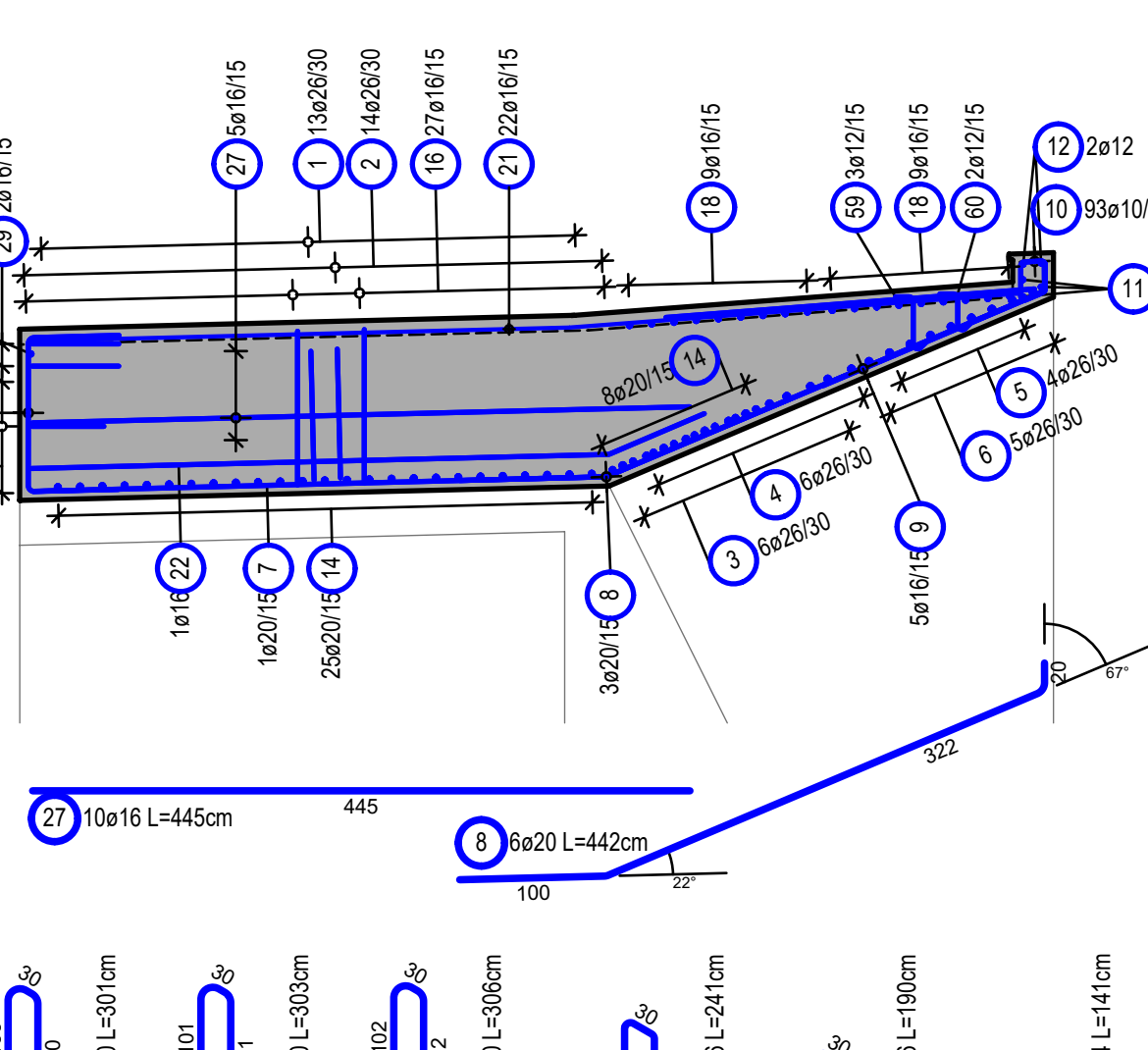

Schnitt 1-1
Sezione 1-1
M/S 1:50

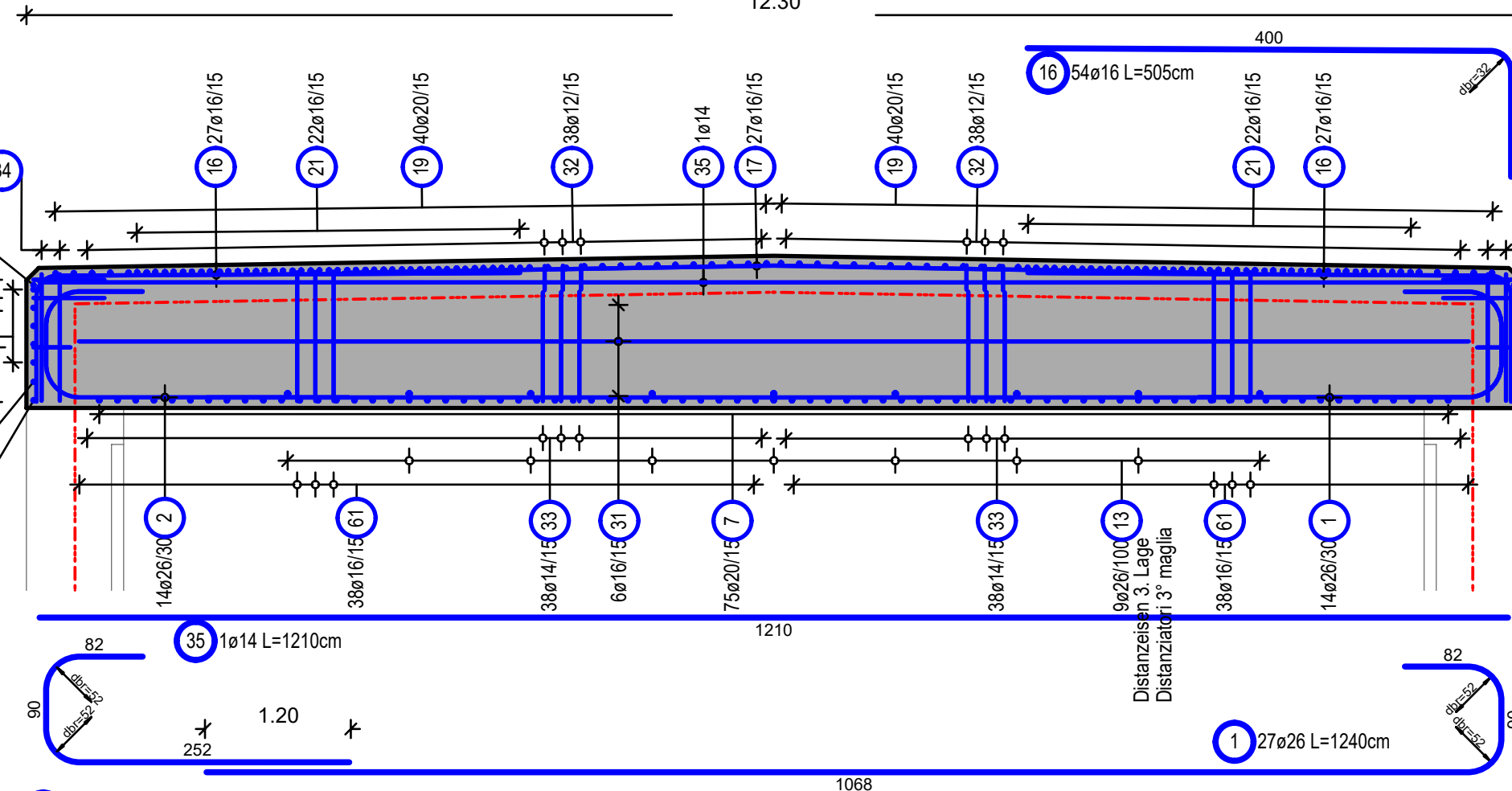

Schnitt 2-2
Sezione 2-2
M/S 1:50

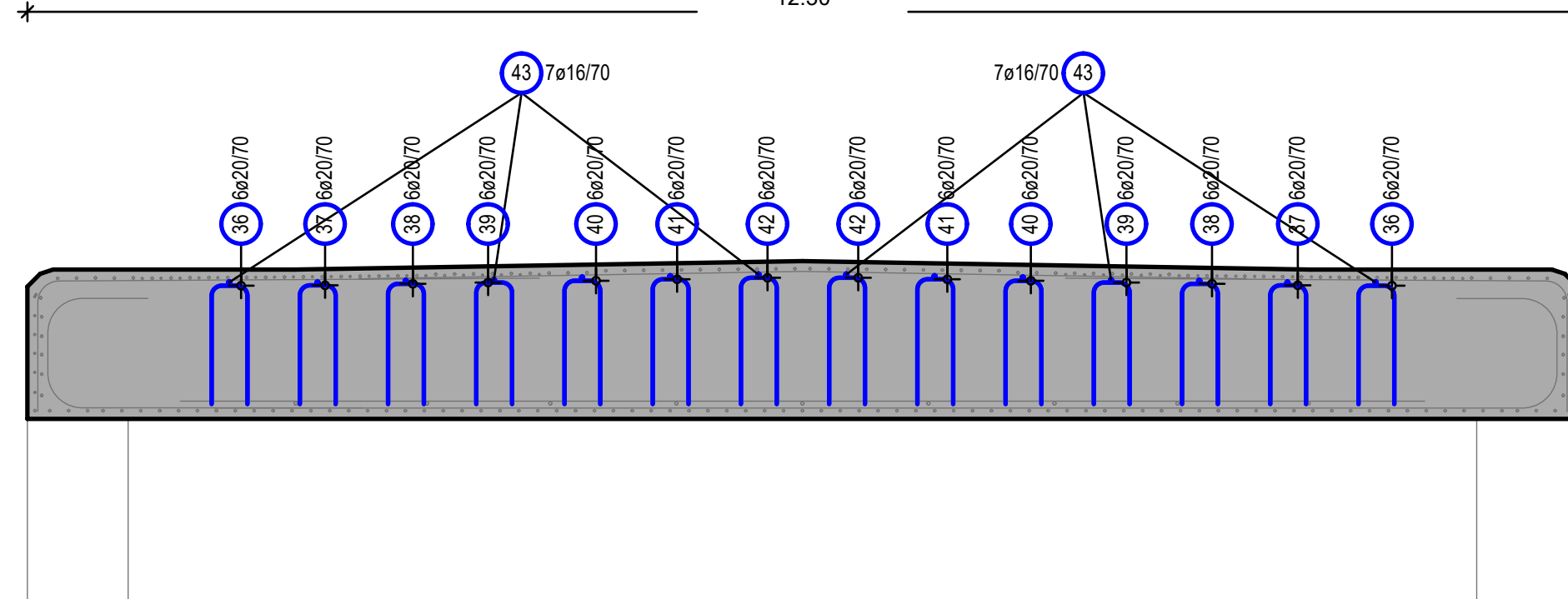

Schnitt 2-2
Sezione 2-2
M/S 1:50

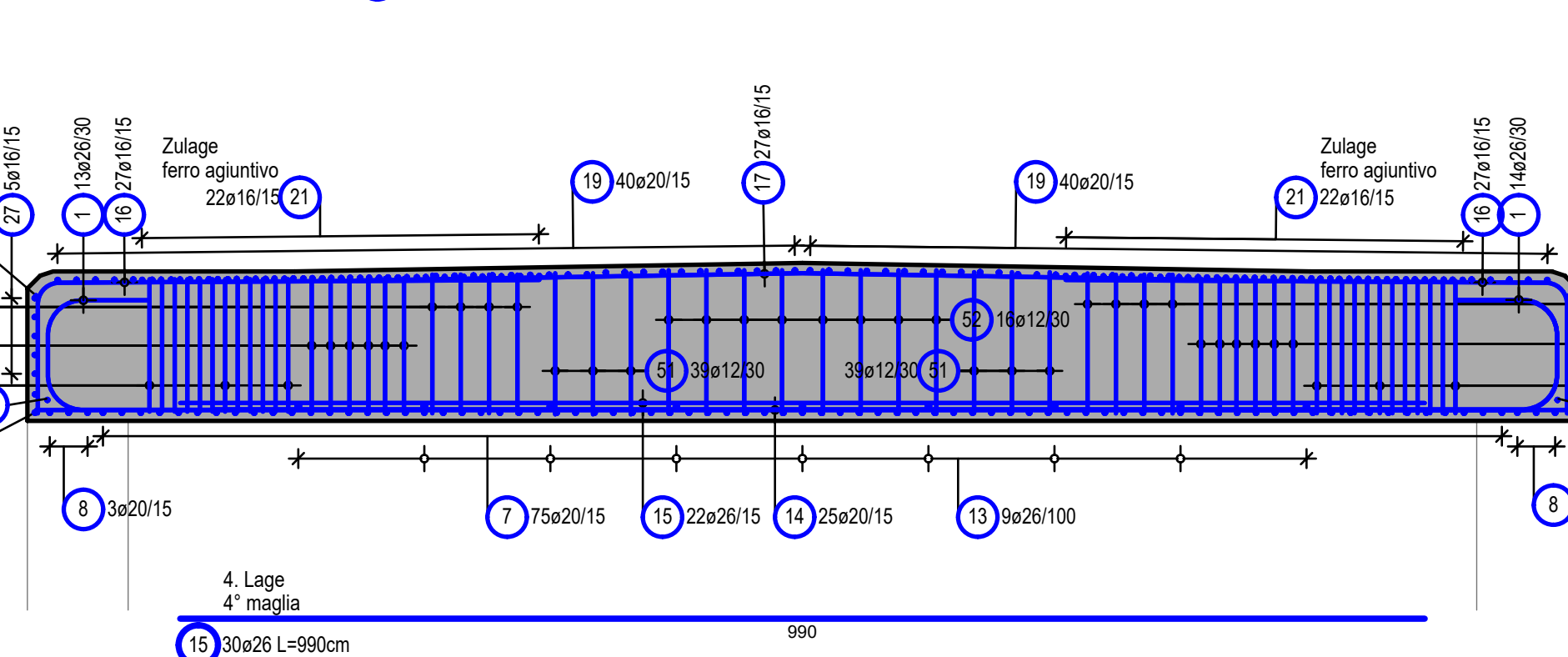

Schnitt 3-3
Sezione 3-3
M/S 1:50

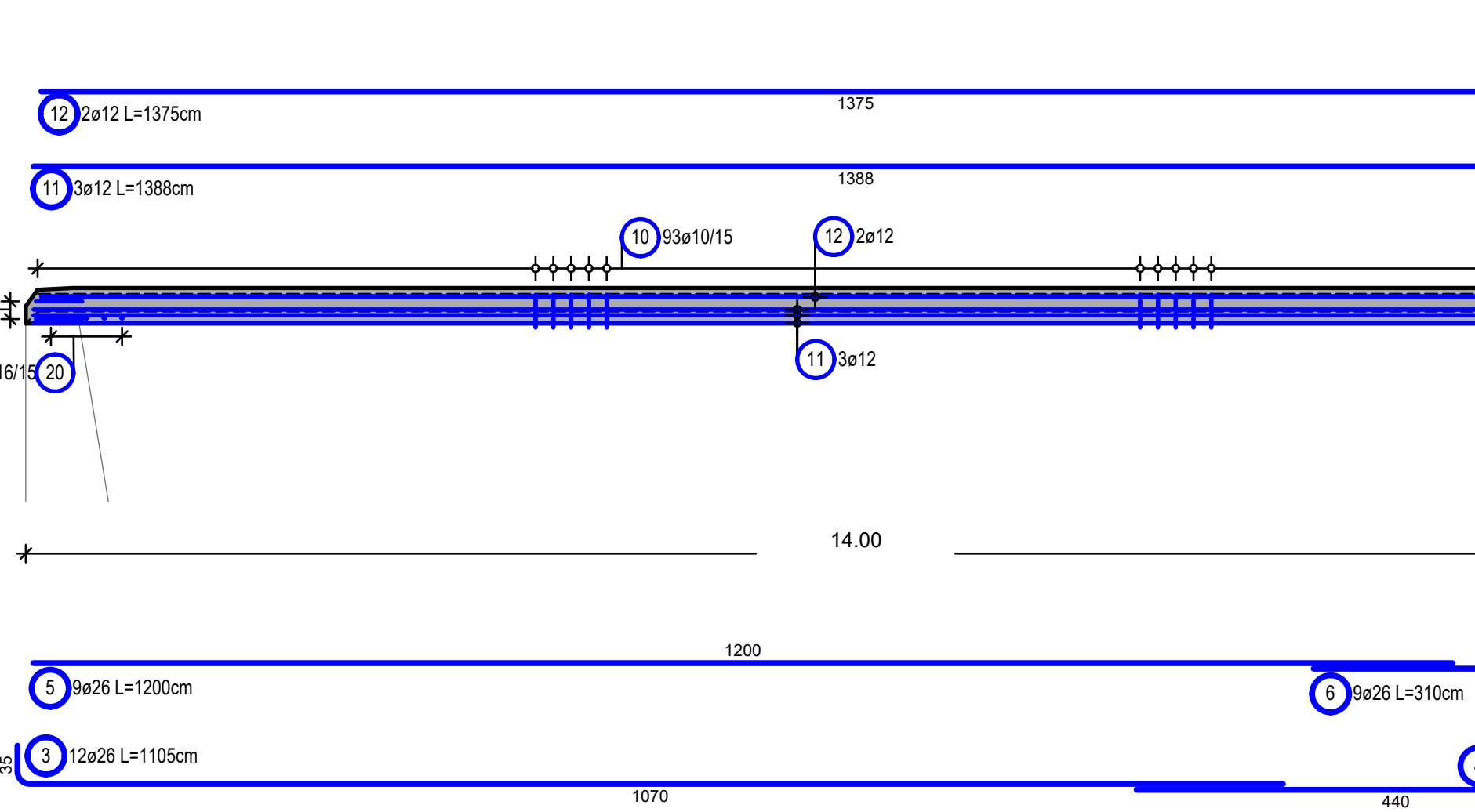

Schnitt C-C
Sezione C-C
M/S 1:50

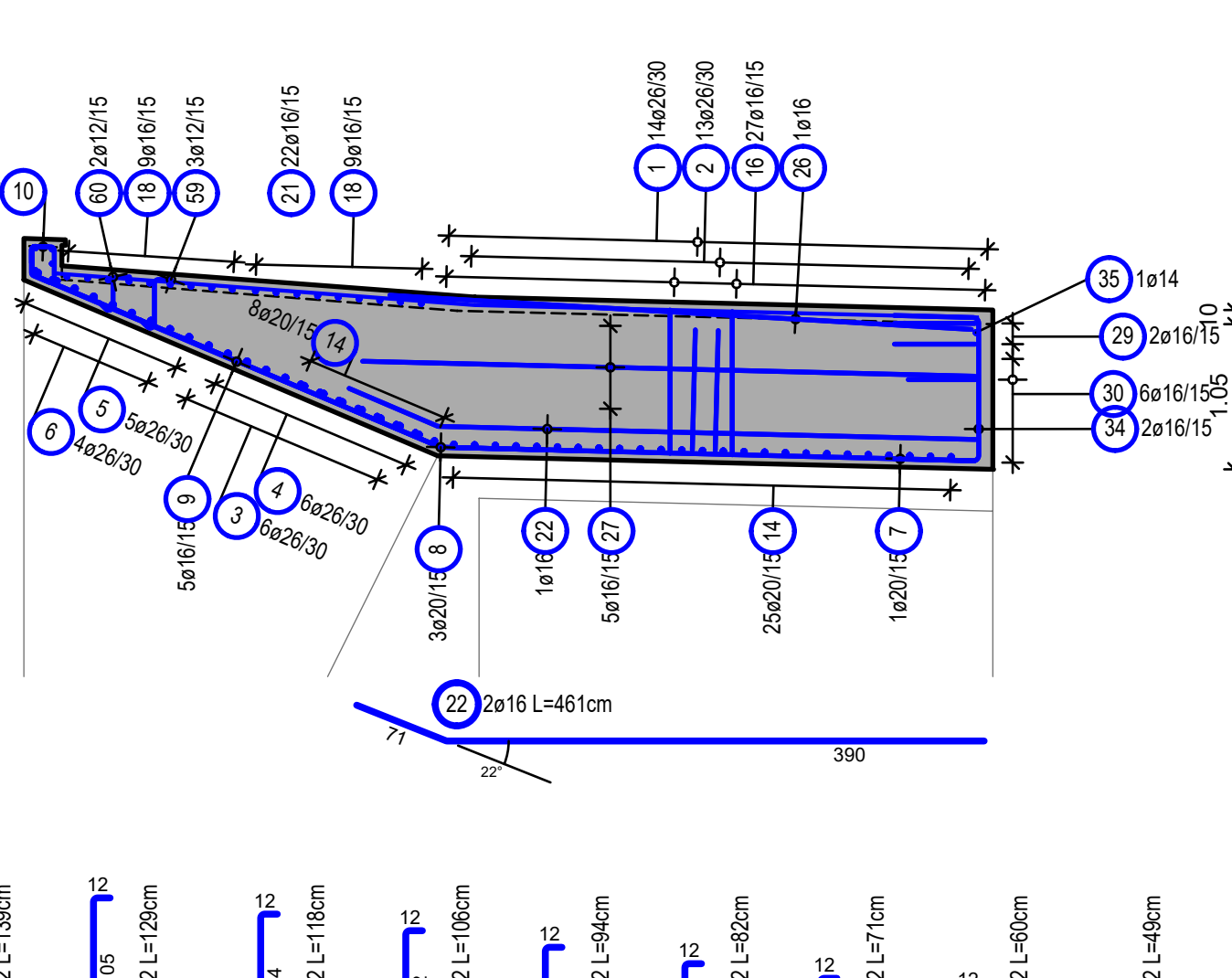

Schnitt D-D
Sezione D-D
M/S 1:50

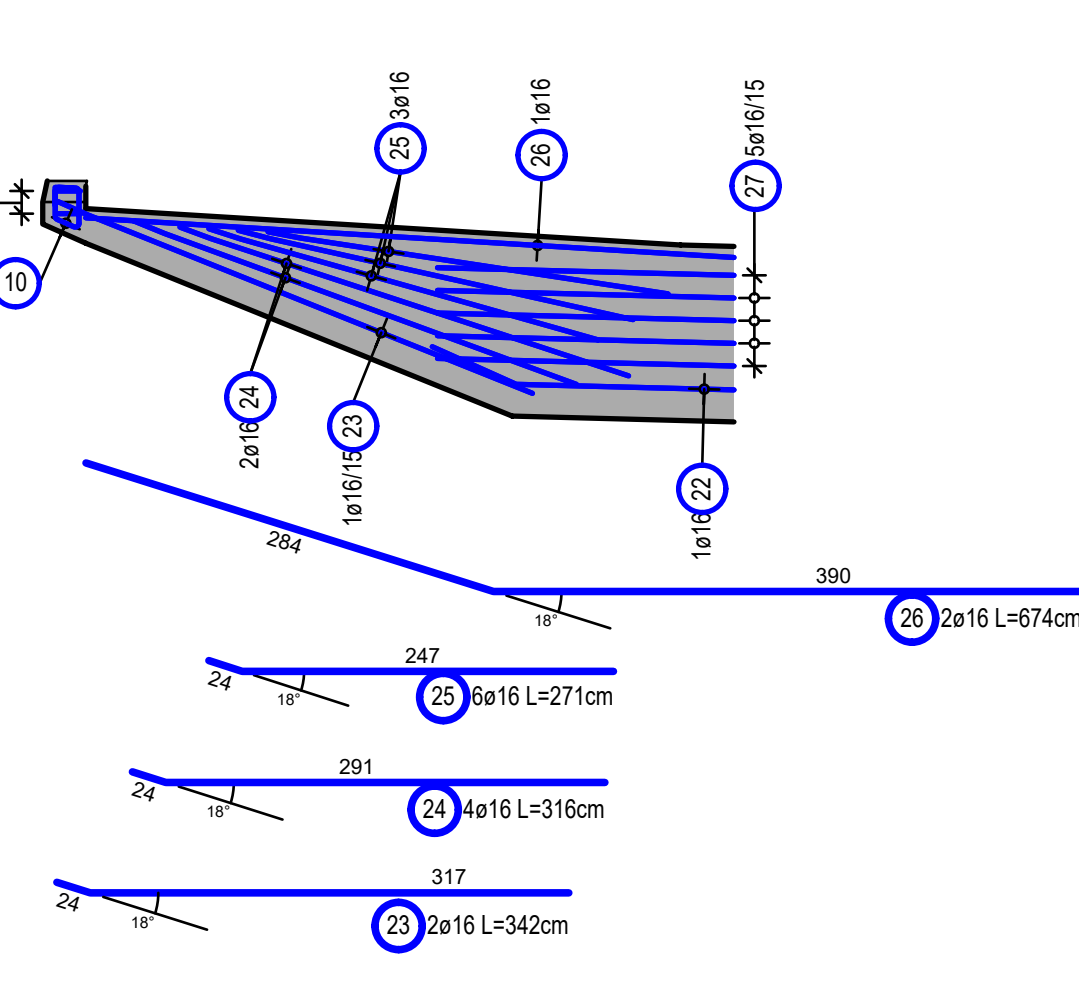

Stabliste / tabella dei ferri

Pos.	Stk.	n.	a	Einzel Länge singola [m]	Gesamt Länge Lunghezza totale [m]	Masse peso [kg]
1	27	26	12,40	334,80	1395,45	
2	27	26	4,24	114,48	477,15	
3	12	26	11,05	132,60	552,68	
4	12	26	4,75	57,00	237,58	
5	9	26	12,00	108,00	450,14	
6	9	26	3,10	27,90	116,29	
7	77	20	7,30	562,10	1388,39	
8	6	20	4,42	26,52	65,50	
9	10	16	-X-	16,36	25,85	
10	93	10	1,09	101,37	62,55	
11	3	12	13,88	41,64	36,98	
12	2	12	13,75	27,50	24,42	
13	9	26	5,15	46,35	193,19	
14	33	20	12,18	401,94	992,79	
15	30	26	9,90	297,00	1237,90	
16	54	16	5,05	272,70	430,87	
17	27	16	7,10	191,70	302,89	
18	36	16	7,65	275,40	435,13	
19	80	20	6,83	546,40	1349,61	
20	10	16	-X-	16,75	26,47	
21	44	16	6,80	299,20	472,74	
22	2	16	4,81	9,22	14,57	
23	2	16	3,42	6,84	10,81	
24	4	16	3,16	12,64	19,97	
25	6	16	2,71	16,26	25,69	
26	2	16	6,74	13,48	21,30	
27	10	16	4,45	44,50	70,31	
28	4	10	0,93	3,72	2,30	
29	4	16	1,20	4,80	7,58	
30	12	16	1,32	15,84	25,03	
31	6	16	12,45	74,70	118,03	
32	76	12	1,00	76,00	67,49	
33	76	14	-X-	155,94	188,69	
34	4	16	2,30	9,20	14,54	
35	1	14	12,10	12,10	14,64	
36	12	20	2,93	35,16	85,85	
37	12	20	2,94	35,28	87,14	
38	12	20	2,96	35,52	87,73	
39	12	20	2,98	35,76	88,33	
40	12	20	3,01	36,12	89,22	
41	12	20	3,03	36,36	89,81	
42	12	20	3,06	36,72	90,70	
43	14	16	4,00	56,00	88,48	
44	16	16	2,41	38,56	60,92	
45	16	16	1,90	30,40	48,03	
46	16	14	2,25	22,56	27,30	
47	16	16	2,60	41,60	65,73	
48	130	12	1,30	169,00	150,07	
49	268	12	1,32	353,76	314,14	
50	104	12	1,35	140,40	124,88	
51	78	12	1,37	106,86	94,89	
52	16	12	1,39	22,24	19,75	
53	70	12	1,29	90,30	80,19	
54	54	12	1,18	63,72	56,58	
55	56	12	1,06	59,36	52,71	
56	46	12	0,94	43,24	38,40	
57	42	12	0,82	34,44	30,58	
58	32	12	0,71	22,72	20,18	
59	20	12	0,60	12,00	10,66	
60	10	12	0,40	4,00	4,35	
61	76	16	-X-	173,84	274,67	
Gesamtmasse / peso totale [kg]:						13057,61

BAUSTOFFE	MATERIALI
BETONGÜTE EXPOSITIONSKL. CAUSSTRUKTURKLASSE C30/37	KONSTENZKL. C30/37
STAHLGÜTE ACCIAIO	B450C
BETONBECKUNG CORRERO	5,0cm

ZUGEHÖRIGE ZEICHNUNG / DISEGNO DI RIFERIMENTO	ZEICHNUNGSNUMMER
Tunnel Raststation, Portal Nord, Grundrisse, Längsschnitte / Galleria Autogrill, portale nord, pianta, sezioni longitudinali	BV-S-206
Tunnel Raststation, Portal Nord Antriebs, Draufsicht Endzustand / Galleria Autogrill, portale nord vista, vista dall'alto stato finale	BV-S-207
Tunnel Raststation, Portal Nord Querschnitte / Galleria Autogrill, portale nord sezioni trasversali	BV-S-208
Tunnel Raststation, offene Bauweise Soletta Portal Nord B22, Bewehrung / Galleria Autogrill, soletta portale nord B22, armatura	BV-S-243
Tunnel Raststation, offene Bauweise Wände Portal Nord B22, Bewehrung / Galleria Autogrill, galeria artificiale pareti imbocco nord B22, armatura	BV-S-244
Tunnel Raststation, offene Bauweise Wände Portal Nord B22, Abstandhalter und Schubbewehrung / Galleria Autogrill, galeria artificiale pareti imbocco nord B22, distanziatori e armatura al taglio	BV-S-245

AUTONOME PROVINZ BOZEN - SÜDTIROL PROVINCIA AUTONOMA DI BOLZANO		GEMEINDE VAHRN COMUNE DI VARNÀ
--	--	-----------------------------------

Projektit/progetto:	UMFAHRUNG VAHRN BAUARBEITEN OHNE ANSCHLUSS BRIXEN NORD CIRCONVALLAZIONE VARNÀ OPERE CIVILI SENZA COLLEGAMENTO BRESSANONE NORD
---------------------	--

AUSFÜHRUNGSPROJEKT - PROGETTO ESECUTIVO

1	10.08.2018	Tabelle Materialen / Tabelle materiali	T. Ungerer	G. Fischbacher	G. Fischbacher
2	22.09.2018	1. Ausgabe / 1. edizione	W. Dostal	R. Fiedler	M. Rinner
Rev.	Datum/dato	Ausgabe, Änderungen / edizione, aggiornamento	entworfen/ideato	geprüft/geprüft	freigegeben/autorizzato

Auftraggeber:	AUTONOME PROVINZ BOZEN Resort für Bauen Amt für Straßenbau Nord/Ost	PROVINCIA AUTONOMA DI BOLZANO Dipartimento ai lavori pubblici Ufficio tecnico strade nord/est
---------------	---	---

Dokumenttitel:	TUNNEL RASTSTATION OFFENE BAUWEISE DECKE PORTAL NORD B22 BEWEHRUNG	Titolo del documento: GALLERIA AUTOGRILL GALLERIA ARTIFICIALE SOLETTA IMBOCCO NORD B22 ARMATURA
----------------	---	---

PLANUNGSGRUPPE	ILF - EUT	GRUPPO DI PROGETTAZIONE
c/o EUT Engineering GmbH Dennersplatz 13A, 39042 Bozen	Tel. +39 0472 272400 Email: info@eut.it	c/o EUT Engineering GmbH Via Dante 13A, 39042 Bressanone

Matr./n. scala:	1:50
Plan Nr./n. av. n.:	BV-S-246
Einlage Nr./allegato n.:	3-46